PPDB 2021

Penerimaan Peserta Didik Baru

Jakarta
kota kolaborasi

CALON PESERTA DIDIK BARU
SMK

Website:
https://ppdb.jakarta.go.id

PERSYARATAN

- Berusia maksimal 21 tahun pada tanggal 1 Juli 2021
- Lulus SMP atau bentuk lain yang sederajat
- Tercatat dalam kartu keluarga yang dikeluarkan oleh Dinas Kependudukan dan Catatan Sipil Provinsi DKI Jakarta selambat - lambatnya 1 Juni 2020
- CPDB penyandang disabilitas, memilih kompetensi keahlian menyesuaikan dengan karakteristik kompetensi keahlian yang dipilih

JALUR	Keterangan	KUOTA	SELEKSI
PRESTASI	Prestasi Akademik	50%	1. Indeks Prestasi Akademik 2. Urutan pilihan sekolah 3. Waktu mendaftar
	Prestasi Non-akademik	5%	1. Indeks prestasi non akademik 2. Urutan pilihan sekolah 3. Waktu mendaftar
AFIRMASI	bagi Anak Asuh Panti dan anak Penyandang Disabilitas Tenaga Kesehatan yang Meninggal karena Covid-19, dan penerima KJP Plus sekaligus PIP	43 % termasuk anak panti dan penyandang Disabilitas	Tanpa Seleksi kecuali untuk penyandang Disabiilitas menggunakan : 1. Usia tertua ke usia termuda 2. Urutan pilihan sekolah 3. Waktu mendaftar
	Anak Terdaftar dalam DTKS, anak penerima KJP Plus, anak dari Pemegang KPJ, dan Anak dari Pengemudi Mitra Trans Jakarta	Kuota penyandang Disabilitas 2 pesdik per rombel	1. Indeks prestasi akademik 2. Urutan pilihan sekolah 3. Waktu mendaftar
PINDAH TUGAS ORANGTUA DAN ANAK GURU	Anak yg orang tuanya pindah tugas dari instansi, lembaga, kantor atau perusahaan yang mempekerjakan dan anak guru	2 %	1. Indeks prestasi akademik 2. Urutan Pilihan sekolah 3. Waktu mendaftar

MEKANISME #ppdbdarirumah

1. CPDB dapat mempejari alur proses pendaftaran dan daya tampung yang tersedia di sekolah secara daring di laman https://ppdb.jakarta.go.id

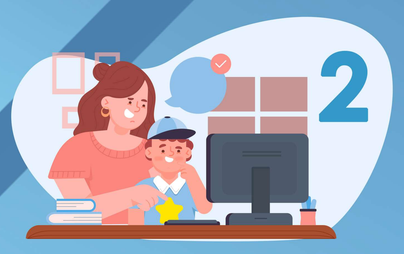

2. CPDB mengajukan akun, aktivasi pin dan token serta memilih sekolah pilihan dari rumah secara daring

3. CPDB dapat memantau hasil seleksi sementara secara DARING

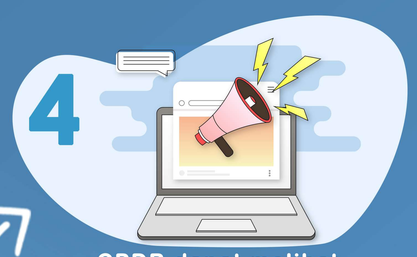

4. CPDB dapat melihat pengumuman hasil seleksi PPDB dan melakukan lapor diri dari rumah secara daring

Jadwal Pelaksanaan PPDB

1) Jalur Prestasi Akademik dan Non-Akademik

NO	KEGIATAN	TANGGAL	WAKTU
1.	Pendaftaran dan Pemilihan Sekolah	7-8 Juni 2021	08.00-24.00 WIB
		9 Juni 2021	08.00-14.00 WIB
2.	Proses seleksi	7-8 Juni 2021	08.00-24.00 WIB
		9 Juni 2021	00.01-15.00 WIB
3.	Pengumuman hasil seleksi	9 Juni 2021	17.00 WIB
4.	Lapor Diri	10 Juni 2021	08.00-24.00 WIB
		11 Juni 2021	00.01-14.00 WIB

2) Jalur Afirmasi

i. Jalur Afirmasi bagi Anak Asuh Panti, Penyandang Disabilitas, dan Anak Para Tenaga Kesehatan yang Meninggal Dunia dalam Penanganan Covid-19*

NO	KEGIATAN	TANGGAL	WAKTU
1.	Pendaftaran dan Pemilihan Sekolah	14-15 Juni 2021	08.00-24.00 WIB
		16 Juni 2021	00.01-12.00 WIB
2.	Verifikasi Dokumen dan Proses seleksi	14-15 Juni 2021	08.00-24.00 WIB
		16 Juni 2021	00.01-15.00 WIB
3.	Pengumuman hasil seleksi	16 Juni 2021	17.00 WIB
4.	Lapor Diri	17 Juni 2021	08.00-24.00 WIB
		18 Juni 2021	00.01-14.00 WIB

)* Untuk Anak Tenaga Kesehatan yang Meninggal karena Covid-19 dilaksanakan selama proses PPDB

ii. Jalur Afirmasi bagi penerima KJP Plus, Anak yang Terdaftar dalam DTKS, Anak dari Pemegang Kartu Pekerja Jakarta, Anak dari Pengemudi Mitra Trans Jakarta dan Anak penerima KJP Plus sekaligus penerima Program Indonesia Pintar (PIP)

NO	KEGIATAN	TANGGAL	WAKTU
1.	Pendaftaran dan Pemilihan Sekolah	21-22 Juni 2021	08.00-24.00 WIB
		23 Juni 2021	00.01-14.00 WIB
2.	Proses seleksi	21-22 Juni 2021	08.00-24.00 WIB
		23 Juni 2021	00.01-15.00 WIB
3.	Pengumuman hasil seleksi	23 Juni 2021	17.00 WIB
4.	Lapor Diri	24 Juni 2021	08.00-24.00 WIB
		25 Juni 2021	00.01-14.00 WIB

3) Jalur Perpindahan Orang Tua dan Anak Guru

NO	KEGIATAN	TANGGAL	WAKTU
1.	Pendaftaran dan Pemilihan Sekolah	7-29 Juni 2021	08.00-16.00 WIB
		30 Juni 2021	08.00-12.00 WIB
2.	Verifikasi Dokumen dan Proses seleksi	7-29 Juni 2021	08.00-24.00 WIB
		30 Juni 2021	00.01-15.00 WIB
3.	Pengumuman hasil seleksi	30 Juni 2021	17.00 WIB
4.	Lapor Diri	1 Juli 2021	08.00-24.00 WIB
		2 Juli 2021	00.01-14.00 WIB

4) Tahap Kedua

NO	KEGIATAN	TANGGAL	WAKTU
1.	Pendaftaran dan Pemilihan Sekolah	5-6 Juli 2021	08.00-24.00 WIB
		7 Juli 2021	00.01-14.00 WIB
2.	Proses seleksi	5-6 Juli 2021	08.00-24.00 WIB
		7 Juli 2021	00.01-15.00 WIB
3.	Pengumuman hasil seleksi	7 Juli 2021	17.00 WIB
4.	Lapor Diri	8 Juli 2021	08.00-24.00 WIB
		9 Juli 2021	00.01-14.00 WIB

PPDB GRATIS

officialppdbdki ppdbdki @ppdbdki1

DINAS PENDIDIKAN PROVINSI DKI JAKARTA
Jl. Gatot Subroto No.Kav. 40-41, Kuningan Timur, Setiabudi,
Kota Jakarta Selatan, Daerah Khusus Ibukota Jakarta 12950

(021)39504053 (021)39504050
081287642117 081287642118
081287642123 081287642124
081315781679 081315781680